



## SUSTENTABILIDADE DO SISTEMA E AMBIENTE DE NEGÓCIOS



### ABIMED REPORT agora incorporado no CONECTA!

A partir deste ano, dois relatórios elaborados pela ABIMED para comunicar aos seus associados e demais...

[Leia mais](#)

### Sustentabilidade na Atenção Primária

A Atenção Primária à Saúde (APS) tem seus próprios desafios. Consultas e exames de rotina e acompanhamento de pacientes crônicos (como cardiopatas e de diabetes) exigem que o sistema público, principalmente, supere alguns desafios a fim de não sobrecarregar...

[Leia mais](#)

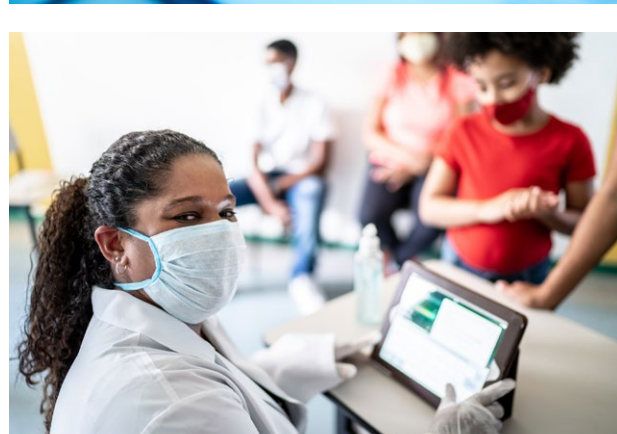

### ABIMED cria Comitê de Comércio Exterior

A ABIMED acaba de lançar seu Comitê de Comércio Exterior (COMEX), que está vinculado ao Eixo de Sustentabilidade do Ambiente de Negócios. A 1ª Reunião Ordinária Comitê Comex ABIMED. O objetivo do novo comitê é tratar...

[Leia mais](#)

## MEIO AMBIENTE E RESPONSABILIDADE SOCIAL



### Pesquisa mostra as ações das empresas nas políticas de ESG

Com as pressões crescentes por parte dos stakeholders – incluindo os consumidores – as empresas de todos os segmentos, e não apenas do setor...

[Leia mais](#)

## EDUCAÇÃO



### Campus ABIMED prepara programação para 2023

Inaugurado no final do ano passado, o Campus ABIMED é uma iniciativa vinculada ao Eixo Estratégico da Educação e destinada à qualificação...

[Leia mais](#)

## TECNOLOGIA E INOVAÇÃO



### Quando a tecnologia opera “milagres”

Até que ponto a tecnologia pode contribuir para melhorar a qualidade de vida das pessoas e, indo mais além, curar doenças graves? Não existe...

[Leia mais](#)

## ÉTICA E COMPLIANCE



### Resolução Normativa 518 traz ganhos para a gestão das operadoras

Em 31 de dezembro de 2022 terminou o prazo para as operadoras de saúde com mais de 20 mil beneficiários adotarem as diretrizes da Resolução...

[Leia mais](#)

## CALENDÁRIO DO MÊS



- 01/03** Reunião Comitê de Assuntos Jurídicos, Compliance e Governança
- 02/03** Saber ABIMED - MP 1.152/23 E Seus Efeitos nas Regras de Transfer Price
- 07/03** Evento Reforma Tributária e seus Efeitos no Setor da Saúde
- 08/03** Reunião Comitê CIR
- 13/03** Workshop ATS em Brasília Avaliação de Novas Tecnologia para Saúde
- 15/03** Reunião Comitê Tributário

- 16/03** Reunião Comitê de Relações Institucionais e Governamentais (RIG)
- 16/03** Reunião Comitê de Tecnologia e Inovação
- 16/03** Reunião Comitê CIR Latam
- 17/03** Assembleia Geral Ordinária
- 17/03** RECON Biênio 2022/2023 – Reunião do Conselho de Administração
- 30/03** Reunião Comitê ESG
- 12/04** Reunião Comitê COMEX

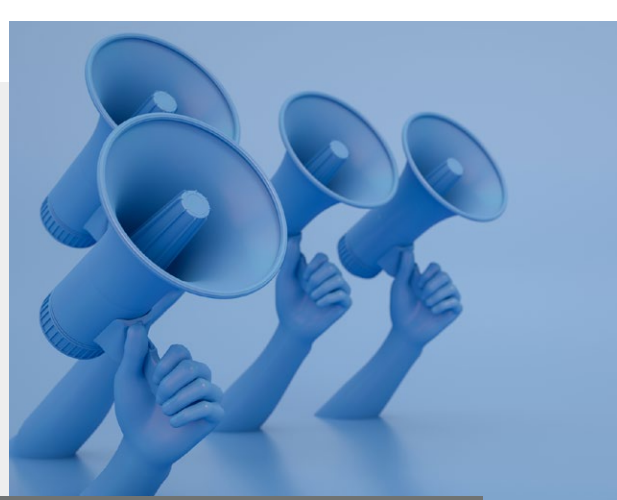

## MENSAGEM DO PRESIDENTE

### Fernando Silveira Filho

Presidente Executivo

## AS GRANDES NOVIDADES NO ANO

Começo de ano é sempre um tempo de mudanças. Aqui na ABIMED não poderia ser diferente e as transformações foram muitas. Começando pelo nosso newsletter que circula com sua primeira edição totalmente reformulada e com novo nome: **CONECTA**. Nossa ideia foi fazer uma referência ao objetivo de estar ainda mais próximos das associadas. E essa conexão passa pela proposta de ser um canal de comunicação aberto para as sugestões de pauta das empresas que quiserem contribuir com suas ideias misalmente.

Com o novo projeto gráfico, traremos também mais conteúdos – e por isso mesmo é importante a participação de todos. Também com o intuito de dar voz a mais parceiros e associados, vamos agregar nova seção de entrevistas, a partir de abril: Executivos em Foco, o que permitirá trazeremos o ponto de vista de lideranças sobre os principais assun-

tos do setor, como tecnologia, ESG, compliance, negócios e oportunidades, bem como novidades da área de saúde e educação continuada.

Além das mudanças no newsletter, anunciamos a união do ABIMED Report, nossa publicação que traz um resumo de assuntos destacados das áreas de assuntos regulatórios, ao relatório de Relações Institucionais e Governamentais (RIG). A partir deste ano os dois assuntos serão incorporados em uma única publicação a ser enviada mensalmente (em versão bilingue português/inglês). Outra importante novidade é a criação do nosso Comitê de Comércio Exterior (COMEX), que já tem uma agenda disponível para este ano. A participação das associadas é aberta e bem-vinda. Portanto, aproveito para reforçar aqui que todos estão convidados a tomar parte nas discussões que serão levadas a cabo no novo Comitê.

No âmbito da Educação, este será o grande ano do Campus ABIMED, que começa a sua programação com força total e novos parceiros institucionais e muitas novidades. Entrando na seara dos assuntos regulatórios, trazemos os principais pontos da Resolução Normativa 518, que começou a valer em janeiro, com novas regras para as operadoras de saúde. Em nossas reportagens sobre o setor, o principal destaque fica com matéria onde trazemos alguns dos principais pontos de um estudo da OCDE sobre os desafios de sustentabilidade que a Atenção Primária em Saúde tem pela frente.

Boa leitura e seguimos com tudo para 2023.